

OASyS Informática

Notas Fiscais de Serviço (NFS-e)

Esse documento destina a orientá-lo quanto a como emitir notas fiscais de serviço eletrônicas (NFS-e) através do Sistema OASyS. Integramos o OASyS ao site da prefeitura através da biblioteca FLEXDOCS para dar mais comodidade aos nossos clientes prestadores de serviço.

As seguintes configurações são necessárias para que você possa emitir a NFS-e pelo OASyS em conjunto com a prefeitura:

- O certificado digital precisa estar instalado no computador onde a NFS-e será emitida.
- Tenha em mãos o seu código da inscrição municipal e a sua senha de acesso ao site da prefeitura.
- Licenciamento da biblioteca FlexDocs para emissão de NFS-e oficiais.
- O seu código CNAE, se houver.

I - Configurando o OASyS para emissão da NFS-e:

Para fazer a configuração do sistema para a emissão da Nota Fiscal Eletrônica de Serviços, será necessário seguir alguns passos:

- 1- Instale e configure adequadamente o certificado digital no computador onde será impressa a NFS-e.
- 2- Instale a tabela de cidades disponível na página principal da OASyS Informática.
- 3- Instale a Biblioteca do Flexdocs através da página principal da OASyS Informática.

Acesse o site www.oasysitu.com e na guia Inicio, localize a opção Utilitários do Sistema OASYS e sem seguida, localize o link: [Baixe aqui a biblioteca FLEXDOCS para emissão de Nota Fiscal de Serviço Eletrônica.](#)

Quando a instalação finalizar, aparecerá a seguinte tela com fundo preto:

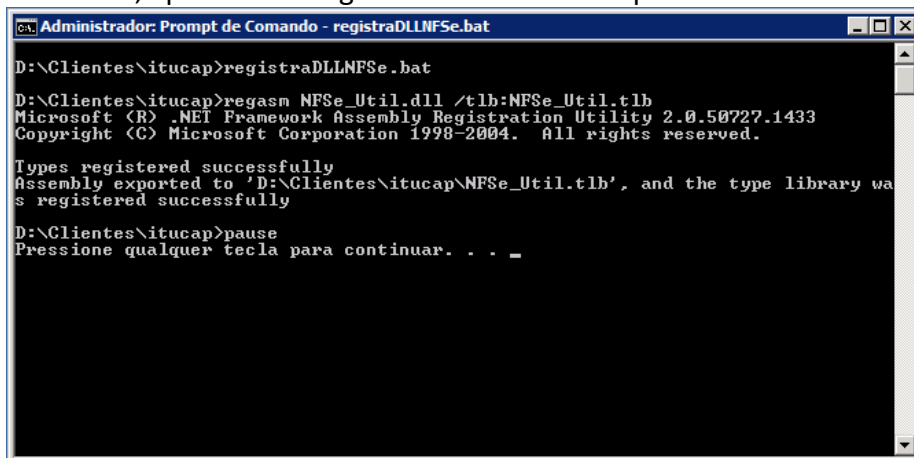

```
Administrador: Prompt de Comando - registraDLLNFSe.bat
D:\Clientes\itucap>registraDLLNFSe.bat
D:\Clientes\itucap>regasm NFSe_Util.dll /tlb:NFSe_Util.tlb
Microsoft (R) .NET Framework Assembly Registration Utility 2.0.50727.1433
Copyright (C) Microsoft Corporation 1998-2004. All rights reserved.

Types registered successfully
Assembly exported to 'D:\Clientes\itucap\NFSe_Util.tlb', and the type library was
registered successfully

D:\Clientes\itucap>pause
Pressione qualquer tecla para continuar. . . _
```

Observe bem nessa tela se apareceu as expressões: **“Types registered successfully”** e **“...and the type library was registered successfully”**. Caso essas mensagens não apareçam é possível que o Framework não esteja instalado no seu computador ou você **não tem privilégios de administrador**. Verifique essas condições e instale novamente até que consiga instalar com sucesso.

- 4- Para a emissão da NFS-e com validade jurídica, você precisará consultar a política de licenciamento do FLEXDOCS no site: http://www.flexdocs.com.br/nfse_util.htm.

OBSERVAÇÃO IMPORTANTE: – Antes de licenciar a biblioteca da FLEXDOCS, faça vários testes de emissão de NFS-e em modo de homologação (teste) como objetivo de certificar-se de que a biblioteca está funcionando adequadamente segundo as necessidades da sua empresa. – Informamos que a OASYS Informática não tem nenhuma parceria com a FLEXDOCS, por isso, a negociação do licenciamento deve ser efetuada diretamente com a FLEXDOCS.

- 5- Informe nos parâmetros do OASYS: a Inscrição Municipal, a senha para acesso a NFS-e da prefeitura e o CNAE se houver.

- a) No OASYS Windows, entre em “Utilitários”;
b) Em seguida, clique na opção “Parâmetros do Sistema”;

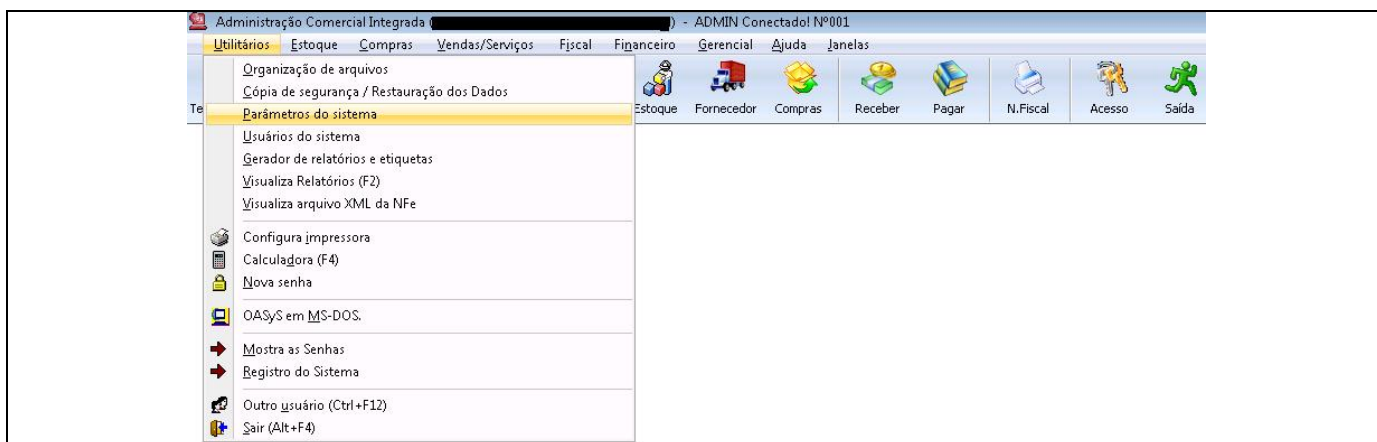

- c) Aparecerá uma janela pedindo senha, não é necessário digitar senha para entrar nos parâmetros do sistema OASYS, então clique no botão sair e então aparecerão os dados da empresa.
d) Clique na página 3.
e) Certifique-se de que a função de Nota de Serviço Separada esteja ativada. Neste campo, deverá estar preenchido com “S”.
f) Informe a “Inscrição Municipal” do prestador do serviço;
g) Em seguida informe a “Senha” de acesso a NFS-e conforme o registro na prefeitura.
h) Informe o CNAE da empresa (se houver)

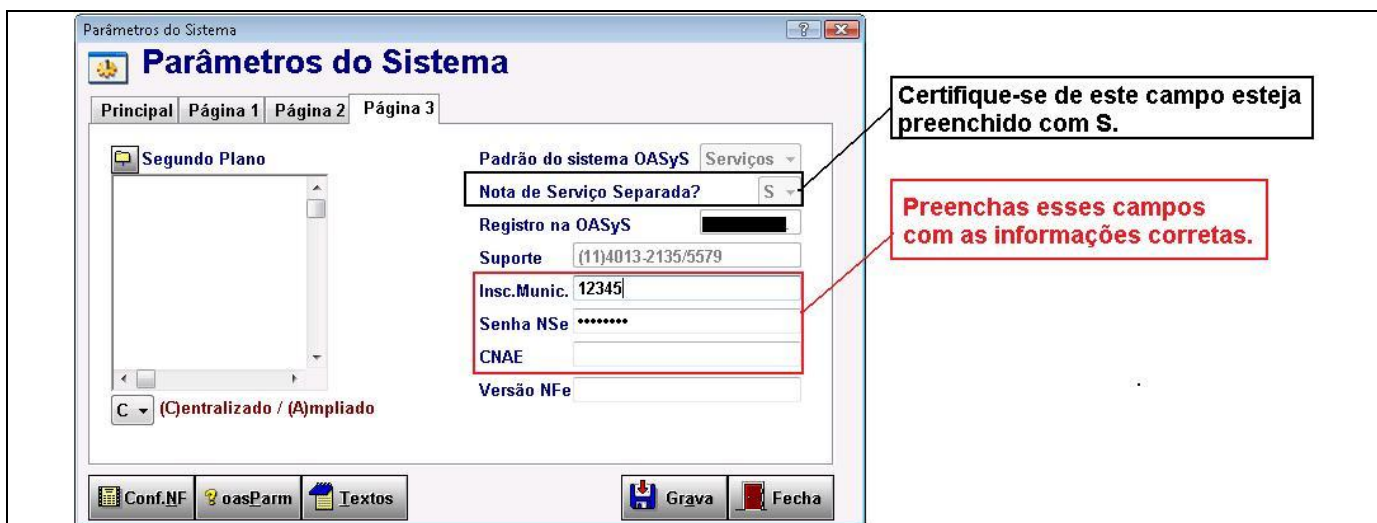

- i) Clique em Gravar.

II - Emitindo a NFS-e no sistema OASYS

Para fazer a emissão de Nota Fiscal de Serviço eletrônica, será necessário seguir os seguintes passos.

- 1- Faça a ordem de serviço ou pedido de vendas no sistema OASYS.
- 2- No botão “lista”, escolha “Nota de Serviço”.
- 3- Aparecerá a janela com o cadastro da Nota Fiscal. Neste momento, o sistema irá importar todos os serviços que estão alistados na ordem de serviço, para o cadastro da nota fiscal de serviço.
- 4- Clique em Gravar, para que o sistema gere e grave a Nota Fiscal de Serviço que está sendo emitida.

The screenshot shows the 'Notas de Serviço' window in the OASYS system. The window has a menu on the left with options like 'Novo', 'Modifica', 'Apaga', 'Pesquisa', 'Lista', 'Cancela', 'Planilha', 'Carga', 'Baixa', 'NFS-e', and 'Fecha'. The main form contains the following fields:

- Número:** 000043
- Natureza da Operação:** 00 VENDAS
- C.F.O.P:** 5102
- Ord.Servs:** 095061
- Destinatário / Remetente:** Nome / Razão Social (Cliente) 01077
- C.N.P.J / C.P.F.:**
- Emissão:** 23/03/2011
- Endereço:**
- CEP:**
- Saída/Entrada:** 23/03/2011
- Município:**
- Fone / Fax:**
- U.F.:** SP
- Inscrição Estadual:**
- Locais:**
- Faturamento:** 0001
- Cobrança:** 0001
- Entrega:** 0001
- Fatura:**
- Cond. Recto:** (A VISTA)
- Dados dos Serviços:**

Ord. Ser	Item	Produto	Descrição	Qtde	\$ Unit.	Desc. Unit.	\$ Total
095061	001	MO 001	H3. REMOVER E INSTAL	1,000	50,00	0,00	50,00

Descrição Resumida dos Serviços Prestados: Mao de Obra Mecanica.

Percentual % ISS: 2,0000

Cálculos da Nota:

Total dos Serviços	Descontos	Outras Despesas	TOTAL DA NOTA
50,00	0,00	0,00	50,00

Duplicata:

Formulário:

- 6- Após gravar a Nota Fiscal de Serviço, concluindo assim o seu cadastro, clique no botão [**NFS-e**] para o sistema iniciar a integração com o site da prefeitura. Aparecerá a janela abaixo:

The screenshot shows the 'Informações para o (GINFES) de ITU' window in the OASYS system. The window has a title bar that says '(OASyS) Gera arquivo para integração com GINFES-ITU'. The form contains the following fields:

- Numero do RPS:** 000043
- Ins.Municipal:** 14314
- Série:** A
- Reg. Esp. do Simples:** 1-Micro Empresa
- Código do Serviço:** 1234
- Código da Atividade:** 123456789
- % ISS:** 2,00
- Produção/Teste (1-2):** 2-Teste
- Descrição do Serviço:** REFORMA
- Seleciona certificado?** ☒

At the bottom, there are two buttons: 'OK' (with a green checkmark icon) and 'Cancela' (with a red X icon).

- 7- Confira os dados, como o código de atividade, o ISS a ser destacado, o tipo de envio de documento, se este será apenas teste, ou se será em modo de produção. Tendo essas informações confirmadas e corretas, clique no botão OK. Ao fazer isso, aparecerá a seguinte janela do sistema:

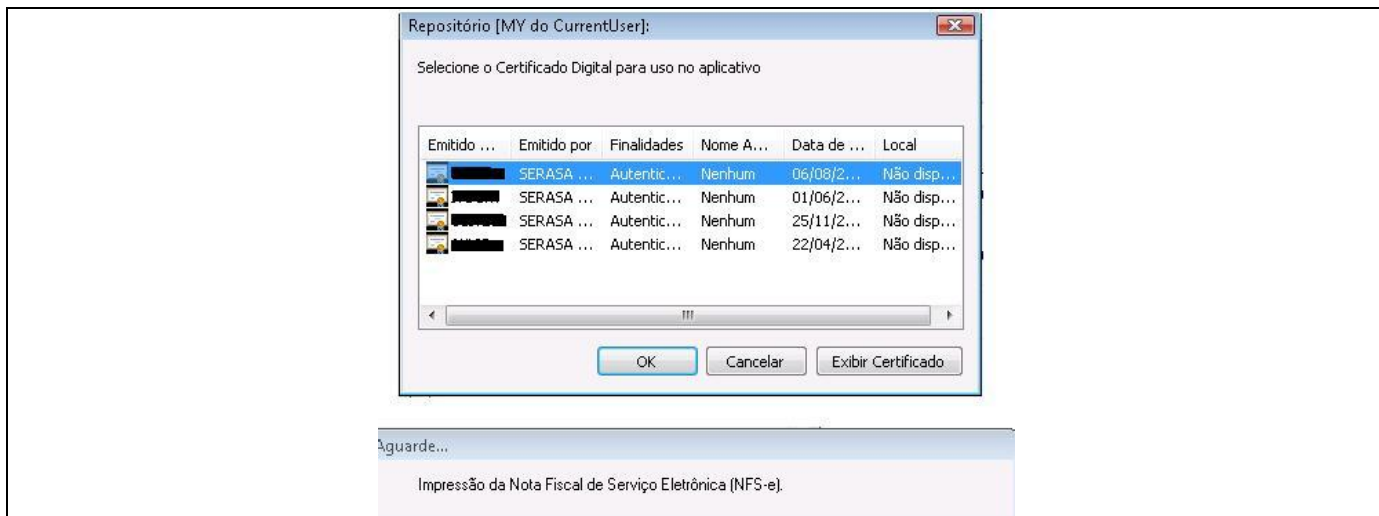

- 8- Selecione o certificado digital instalado no seu computador e em seguida clique em OK.
- 9- Confirme ou informe o e-mail do cliente, para que a Nota Fiscal de Serviço Eletrônica, seja enviada a ele por e-mail e em seguida, clique em OK.

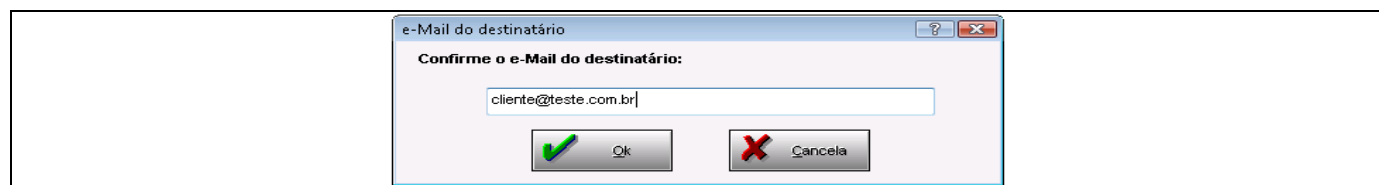

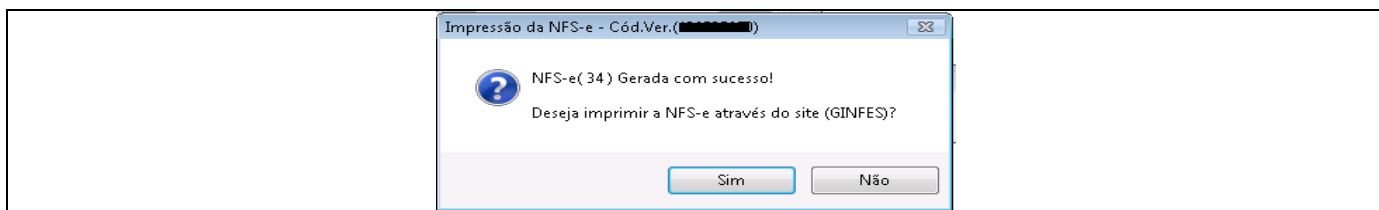

Depois de confirmada o e-mail do cliente, o sistema fará o envio da sua nota fiscal para a prefeitura automaticamente, e ao concluir, o sistema irá informar que a nota foi gerada com sucesso e perguntará se deseja imprimir a NFS-e.



10- Clique em Sim e aparecerá a seguinte tela:

BIRT Report Viewer

Showing page 1 of 1

		<p align="center">Prefeitura da Estância Turística de Itu SECRETARIA DA FAZENDA NOTA FISCAL ELETRÔNICA DE SERVIÇOS - NFS-e Nota fiscal emitida em homologação SEM VALIDADE FISCAL</p>				<p>Número da NFS-e 34</p>	
Data e Hora da Emissão	23/03/2011 15:25:00	Competência	03/2011	Código de Verificação	[REDACTED]		
Número do RPS		43	No. da NFS-e substituída				
Dados do Prestador de Serviços							
<div>  <div> Razão Social/Nome [REDACTED] CNPJ/CPF [REDACTED] Inscrição Municipal [REDACTED] Município ITU UF SP </div> </div>							
Endereço e CEP [REDACTED]							
Compl: [REDACTED] Telefone: [REDACTED] e-mail: [REDACTED]							
Dados do Tomador de Serviços							
Razão Social/Nome [REDACTED]							
CNPJ / CPF [REDACTED] Inscrição Municipal [REDACTED] Município [REDACTED] UF SP							
Endereço e CEP [REDACTED]							
Complemento: [REDACTED] Telefone: [REDACTED] e-mail: [REDACTED]							
Discriminação dos Serviços							
REFORMA [REDACTED]							
Código do Serviço / Atividade							

11- Faça a impressão da sua Nota Fiscal Eletrônica de Serviço.